

J200 ファームウェアアップグレード

アップグレードを始める前に・・・

WBI を使い両コントローラのネットワーク情報(IP アドレス、サブネットマスク、ゲートウェイ)を書き留めてください。(Monitor > Advanced setting > LAN information)

Ethernet Physical Address (MAC)		
Ethernet Address	RAID Controller A 00-c0-ff-d5-09-b7	RAID Controller B 00-c0-ff-d5-09-83

Ethernet Hardware Link		
Ethernet Link	RAID Controller A Active	RAID Controller B Active

IP		
IP Address	RAID Controller A 206.235.237.115	RAID Controller B 206.235.237.116
IP Subnet Mask	255.255.255.0	255.255.255.0
IP Gateway	206.235.237.241	206.235.237.241
Source for IP Address	Manual	

Telnet		
Telnet Timeout (Minutes)	60	Range: 0-255 0 = never timeout

System	
System Name	Uninitialized Name
System Contact	Uninitialized Contact
System Location	Uninitialized Location

正しくバージョンが変更されているかを確認する為、現在の MC や SC のバージョン情報も記録してください。(Monitor > Advanced setting)

Storage Controller Code Versions

	RAID Controller A	RAID Controller B
Code Version	J110R26	J110R26
Memory Controller	F300R15	F300R15
Loader Version	15.010	15.010

Management Controller Code Versions

	RAID Controller A	RAID Controller B
Code Version	W410R14	W410R14
Loader Version	12.011	12.011

Enclosure Controller Code Versions

	RAID Controller A	RAID Controller B
Code Version	2028	2028

RAID Controller Hardware Versions

	RAID Controller A	RAID Controller B
Hardware Version	LCA S3	LCA S3
CPLD Version	25	25
Host Interface Module Model	1	1
Host Interface Module Version	26	26
Cache Memory Size (MBytes)	1024	1024

WBI からのアップグレード手順

1. コントローラ A へ「manage」ユーザでログインします。

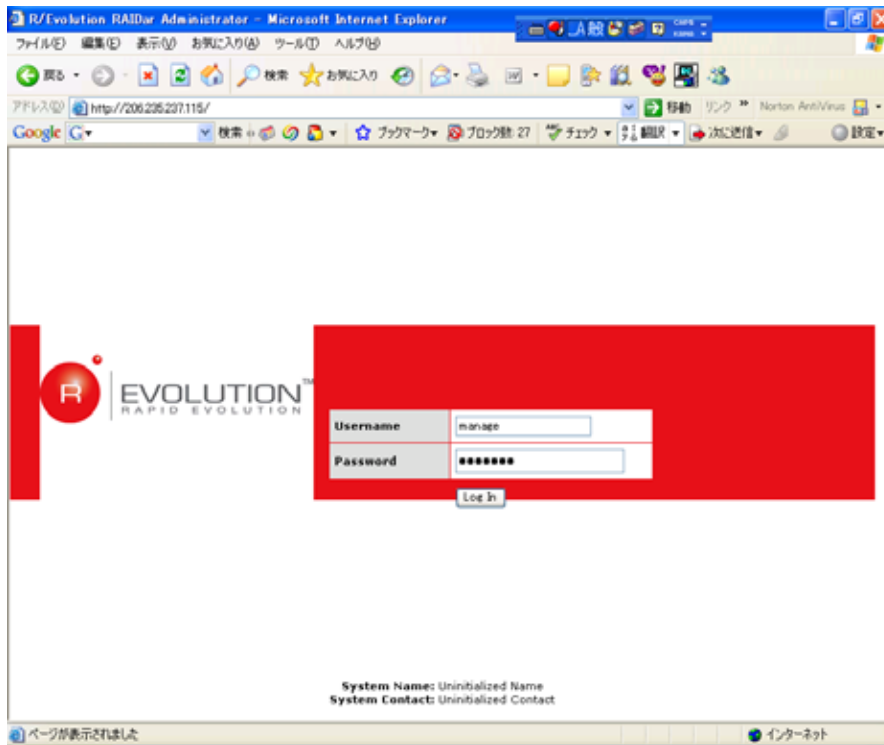

2. コントローラ B をシャットダウンします。

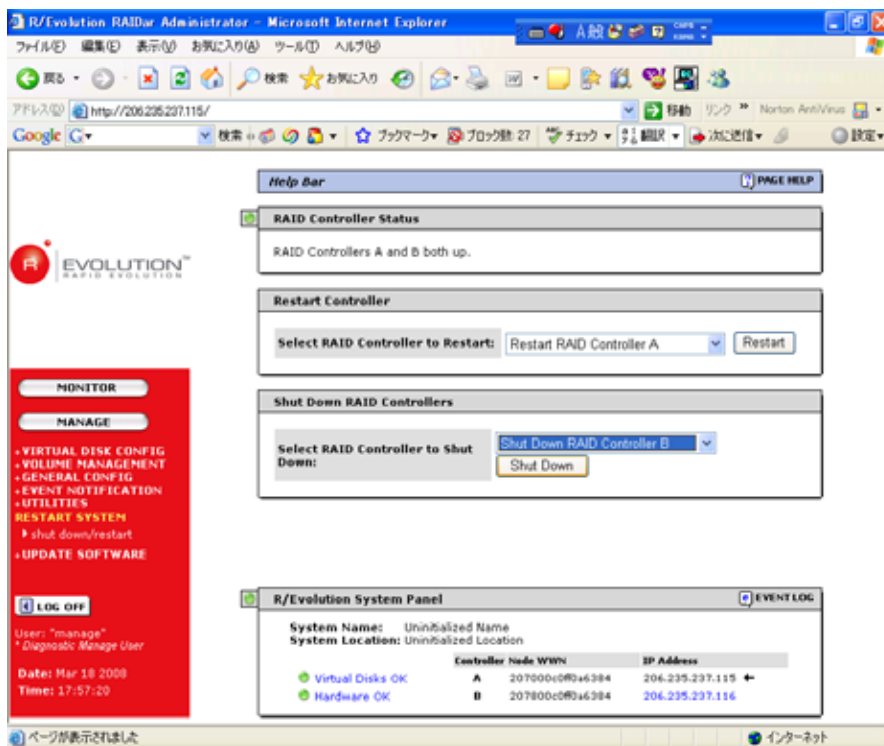

3. コントローラ B を抜きます。

4. Manage メニューを選択します。
5. Update Softwareを選択します。
6. Locate Software Package Fileより適切なファームウェアファイル(neptunesw-*****-*.bin)を選択します。

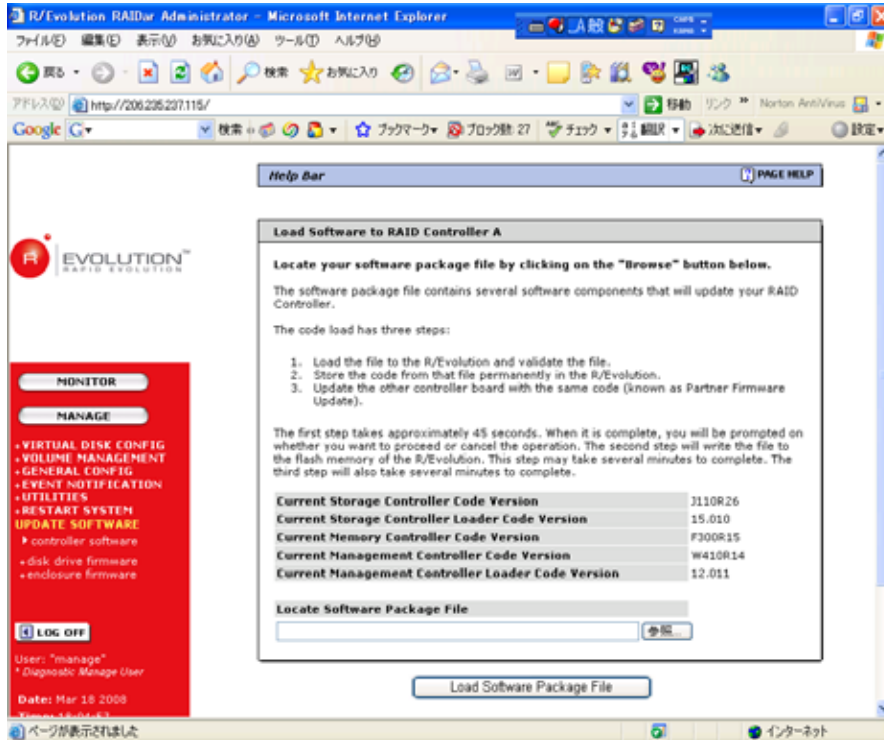

7. Load Software Package Fileを実行し、新しいファームウェアがロードされるのを待ちます。

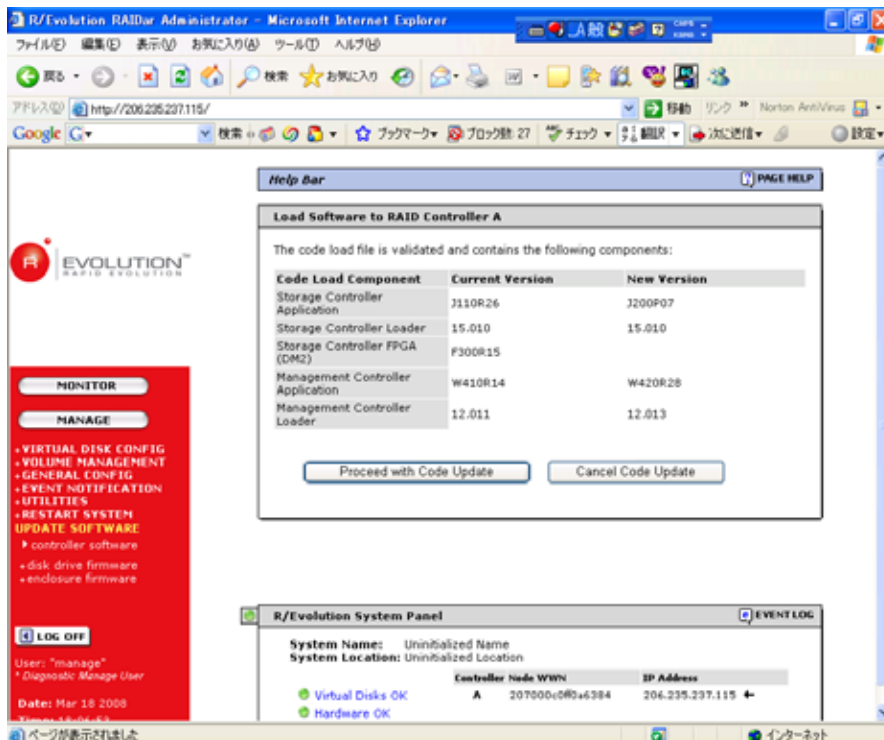

- 新しいファームウェアのロードが終わると、コントローラは自動的にリブートします。

- コントローラ A へ再びログインします。
- Advanced Settings メニューから新しいコードが適用されているかを確認します。

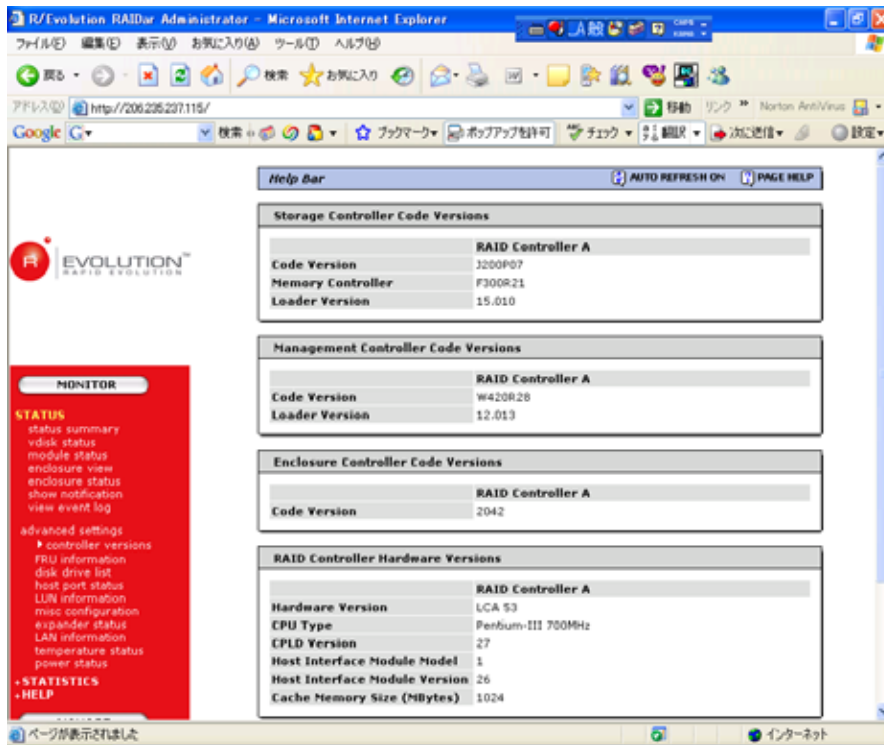

- コントローラ A をシャットダウンして、コントローラ A を抜きます。
- コントローラ B 挿入します。
- コントローラ B へ「manage」ユーザでログインし、手順 4~10 をコントローラ B に対して行います。

14. コントローラ A を挿入し、Monitor メニューの「Advanced setting」で両コントローラのバージョン確認をします。 コントローラ A が立ち上がるまで 2, 3 分余裕をみてください。

Storage Controller Code Versions		
	RAID Controller A	RAID Controller B
Code Version	J200P07	J200P07
Memory Controller	F300R21	F300R21
Leader Version	15.010	15.010

Management Controller Code Versions		
	RAID Controller A	RAID Controller B
Code Version	W420R26	W420R26
Leader Version	12.013	12.013

Enclosure Controller Code Versions		
	RAID Controller A	RAID Controller B
Code Version	2042	2042

RAID Controller Hardware Versions		
	RAID Controller A	RAID Controller B
Hardware Version	LCA 53	LCA 53
CPU Type	Pentium-III 700MHz	Pentium-III 700MHz
CPLD Version	27	27
Host Interface Module Model	1	1
Host Interface Module Version	26	26
Cache Memory Size (MBytes)	1024	1024

拡張筐体(JBOD)のファームウェア(O*****.bin)のアップデート方法については「R-Evo_RelNotes_83-00004282-15-A.pdf」の17 ページ以降を参照してください。